

CÓDIGO DE CULTURA



KINETEC

tecnologias biomecânicas



BEM-VINDO(A)!

Estamos tão felizes em te receber.

Bem-vindo(a) ao nosso Código de Cultura!

Aqui, valorizamos a inovação, o **trabalho em equipe**, o **sucesso do cliente**, a **ética** e a **melhoria contínua**.

Promovemos a busca constante por novas ideias, incentivamos a colaboração e o compartilhamento de conhecimentos.

Colocamos nossos clientes no centro de tudo o que fazemos, agindo com integridade e buscando a excelência.

Estamos **comprometidos** em evoluir e aprimorar continuamente, impulsionados pelos nossos valores.

Seja bem-vindo(a) a essa jornada emocionante!





NOSSA HISTÓRIA

UM HISTÓRICO BREVE

A Kinetec surgiu a partir da visão do Cristian Zaniboni e da Roberta Feijó, que voltaram da Itália para o Brasil em 2011. Após algum tempo procurando trabalho no país, Cristian recebeu uma sugestão de trazer para o Brasil as tecnologias biomecânicas italianas.

Depois de conhecer os equipamentos e perceber o grande potencial que essas novas tecnologias tinham de mudar vidas, além da grande receptividade dos brasileiros para com elas, o Cristian e a Roberta tomaram a decisão de fundar a Kinetec Tecnologias Biomecânicas.





2014
Primeiro Laboratório
de marcha Clínico

2020
4ª geração de sensor
Inercial (Baibit)

2024
 **CYBILLA**
LAUDOS INTELIGENTES

2012
Fundação Kinetec
Porto Alegre (RS)

2016
Primeiros Cursos
Online de Biomecânica
(Youtube)

2022
Abertura Filial
Garopaba (SC)

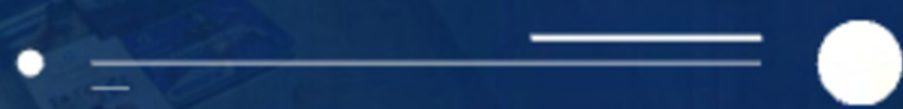



BTS SPORTLAB
BTS GAITLAB

26 labs

baioBIT

+ 700



+150

CURSOS ONLINE

Milhares

PACIENTES
AVALIADOS

+100.000





Nossa missão

Melhorar a qualidade de vida dos brasileiros, capacitando profissionais de saúde com tecnologia inovadora de análise de movimento.



[Clique aqui e assista
nosso institucional](#)



A VISÃO

ONDE QUEREMOS CHEGAR?

Até 2025, lideraremos a revolução da saúde biomecânica no Brasil, implementando tecnologias inteligentes e inovadoras em 1500 centros para conduzir 300 mil avaliações altamente precisas, inspirando ativamente os pacientes a buscar a análise biomecânica, destacando o Brasil como líder mundial em saúde do movimento.

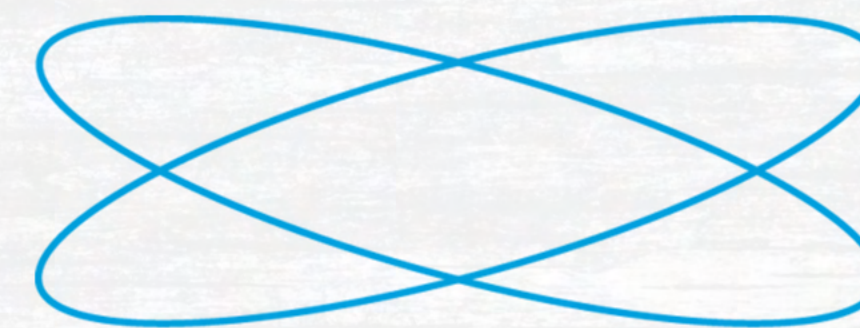

NOSSOS VALORES



O QUE NOS GUIA



**Sucesso do
cliente**



**Comprometimento
consistente**



**União
Trabalho em
equipe
Itaidoshin**



**Melhoria
contínua e
inovação**



**Honestidade
Ética**



SUCESSO DO CLIENTE

Como vivemos este valor?

Prestando assistência e auxílio irrestrito, para que o cliente desenvolva conhecimentos e habilidades ao utilizar nossas tecnologias, atingindo suas metas e objetivos.

Como não vivemos esse valor?

Quando o nosso relacionamento termina na venda, ou não atendemos às expectativas dos clientes.





MELHORIA CONTÍNUA E INOVAÇÃO

Como vivemos este valor?

Buscando sempre novos métodos de aperfeiçoamento dos processos e aprimoramento pessoal, assim como as melhorias e atualizações constantes dos nossos produtos.

Como não vivemos esse valor?

Quando ficamos estagnados na zona de conforto, sem buscar evolução em nós mesmos, nos nossos processos e nos nossos produtos.





HONESTIDADE/ÉTICA

Como vivemos este valor?

Tendo uma relação de transparência com os colegas e clientes, sendo claros a respeito das qualificações dos produtos e prazos.

Como não vivemos esse valor?

Quando omitimos detalhes para o correto entendimento do produto e não somos verdadeiros com os nossos colegas, utilizando desculpas para as nossas responsabilidades.





COMPROMETIMENTO CONSISTENTE

Como vivemos este valor?

Sendo comprometidos com uma entrega de qualidade, desde o primeiro atendimento até o pós-venda.

Como não vivemos esse valor?

Quando deixamos a desejar em alguma etapa do processo, subestimando o impacto dos erros.





UNIÃO | TRABALHO EM EQUIPE | ITAIDOSHIN

Como vivemos este valor?

Juntando nossas competências em prol de um único propósito, com um engajamento coletivo para a realização das tarefas, ajudando um ao outro quando necessário.

Como não vivemos esse valor?

Quando temos um foco individualista, sem pensar no todo.





VANTAGENS **COMPETITIVAS**



Assistência
técnica local



Equipamento de
qualidade e fácil
utilização

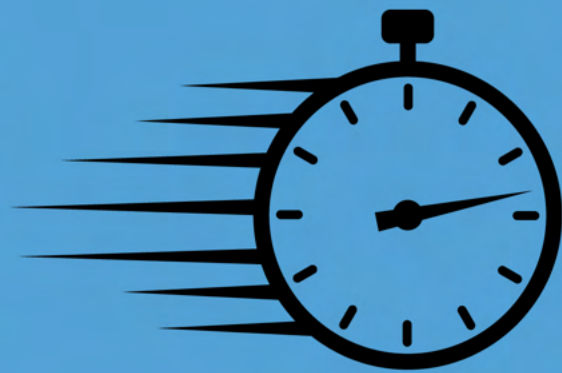

Atendimento
fácil e eficiente



Difusão da
cultura
biomecânica



Sucesso
do cliente



Canal referência
em Biomecânica
do Youtube



COMO MANTEMOS A **ENERGIA EM ALTA**



Chimarrão



Comemoração
de vendas e
metas

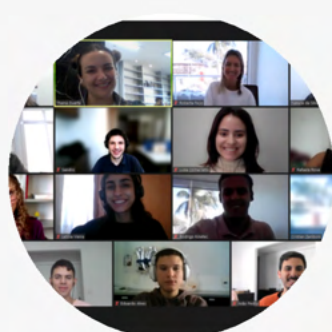

LineUp
diário



Café³



Feedbacks
positivos



Comemoração
anual



Agradecimentos



Comemoração
aniversários



RITUAIS

Planner

Segunda	Terça	Quarta	Quinta	Sexta
O QUE SERÁ FEITO?	O QUE SERÁ FEITO?	O QUE SERÁ FEITO?	O QUE SERÁ FEITO?	O QUE SERÁ FEITO?
<input type="checkbox"/>	<input type="checkbox"/>	<input type="checkbox"/>	<input type="checkbox"/>	<input type="checkbox"/>
<input type="checkbox"/>	<input type="checkbox"/>	<input type="checkbox"/>	<input type="checkbox"/>	<input type="checkbox"/>
<input type="checkbox"/>	<input type="checkbox"/>	<input type="checkbox"/>	<input type="checkbox"/>	<input type="checkbox"/>
<input type="checkbox"/>	<input type="checkbox"/>	<input type="checkbox"/>	<input type="checkbox"/>	<input type="checkbox"/>
<input type="checkbox"/>	<input type="checkbox"/>	<input type="checkbox"/>	<input type="checkbox"/>	<input type="checkbox"/>
<input type="checkbox"/>	<input type="checkbox"/>	<input type="checkbox"/>	<input type="checkbox"/>	<input type="checkbox"/>
<input type="checkbox"/>	<input type="checkbox"/>	<input type="checkbox"/>	<input type="checkbox"/>	<input type="checkbox"/>
<input type="checkbox"/>	<input type="checkbox"/>	<input type="checkbox"/>	<input type="checkbox"/>	<input type="checkbox"/>
<input type="checkbox"/>	<input type="checkbox"/>	<input type="checkbox"/>	<input type="checkbox"/>	<input type="checkbox"/>
<input type="checkbox"/>	<input type="checkbox"/>	<input type="checkbox"/>	<input type="checkbox"/>	<input type="checkbox"/>
<input type="checkbox"/>	<input type="checkbox"/>	<input type="checkbox"/>	<input type="checkbox"/>	<input type="checkbox"/>
Frase da semana:	Agradecimentos:	Código de Cultura:	Melhoria Contínua:	Vitórias:
Prioridades/Objetivos:				
O que posso melhorar?				
Anotações				

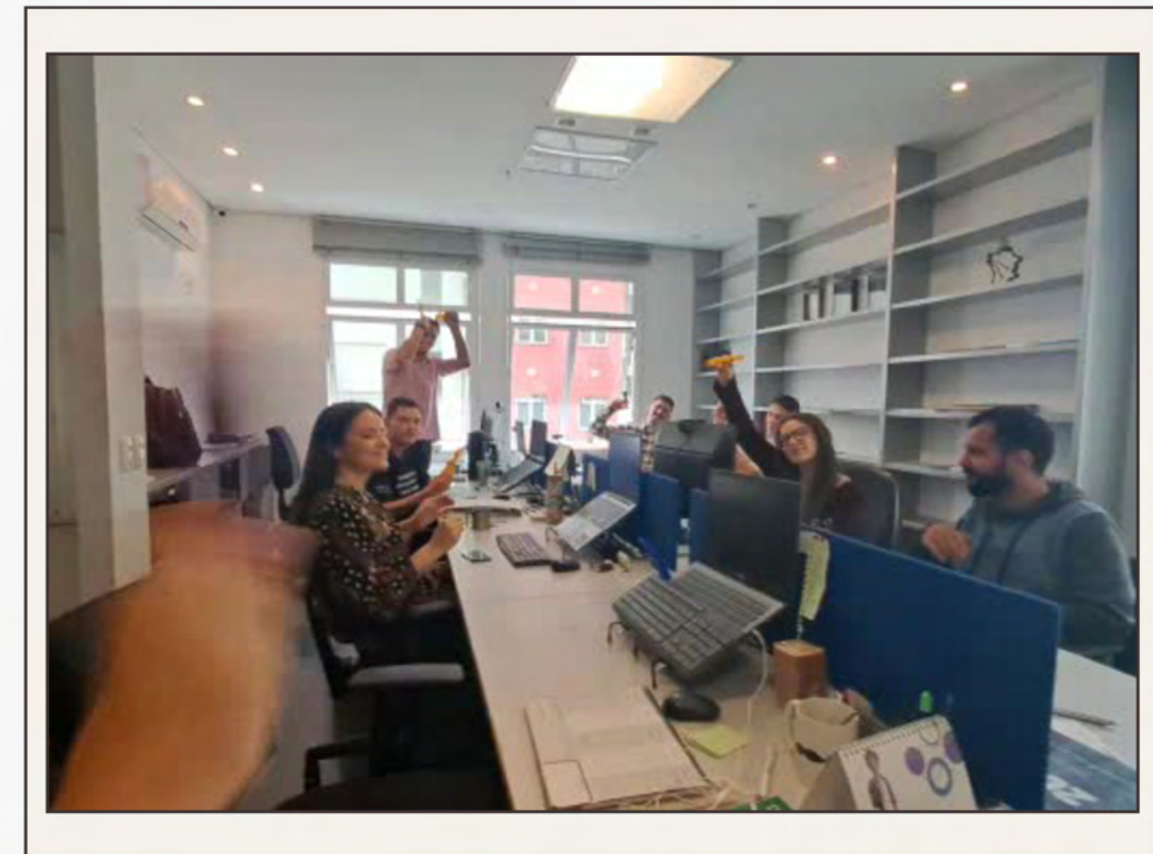

Comemorações de vendas

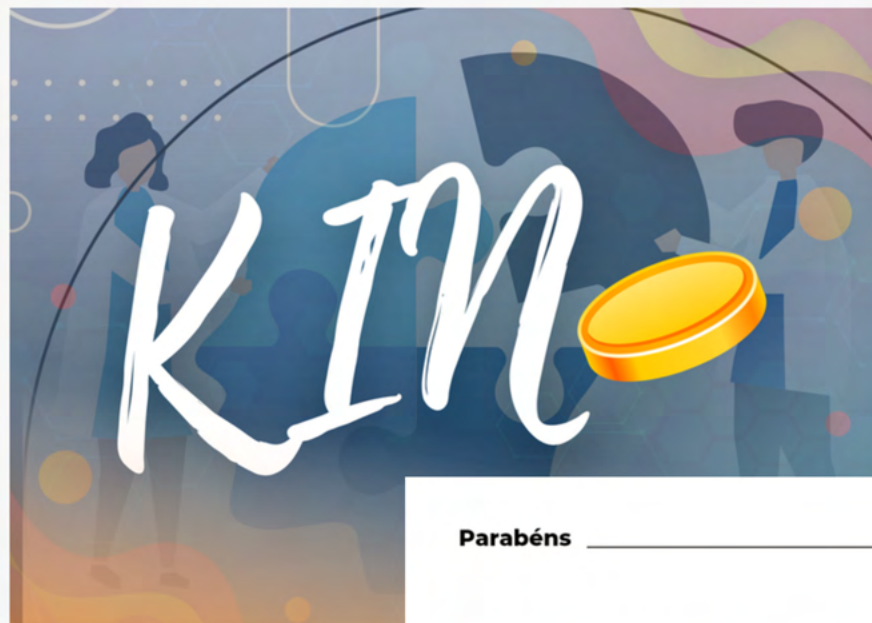

Kin

Parabéns _____ por desenvolver o valor de:

- Sucesso do cliente
- Melhoria contínua
- Honestidade/ética
- Comprometimento consistente
- União/trabalho em equipe/Itaidoshin

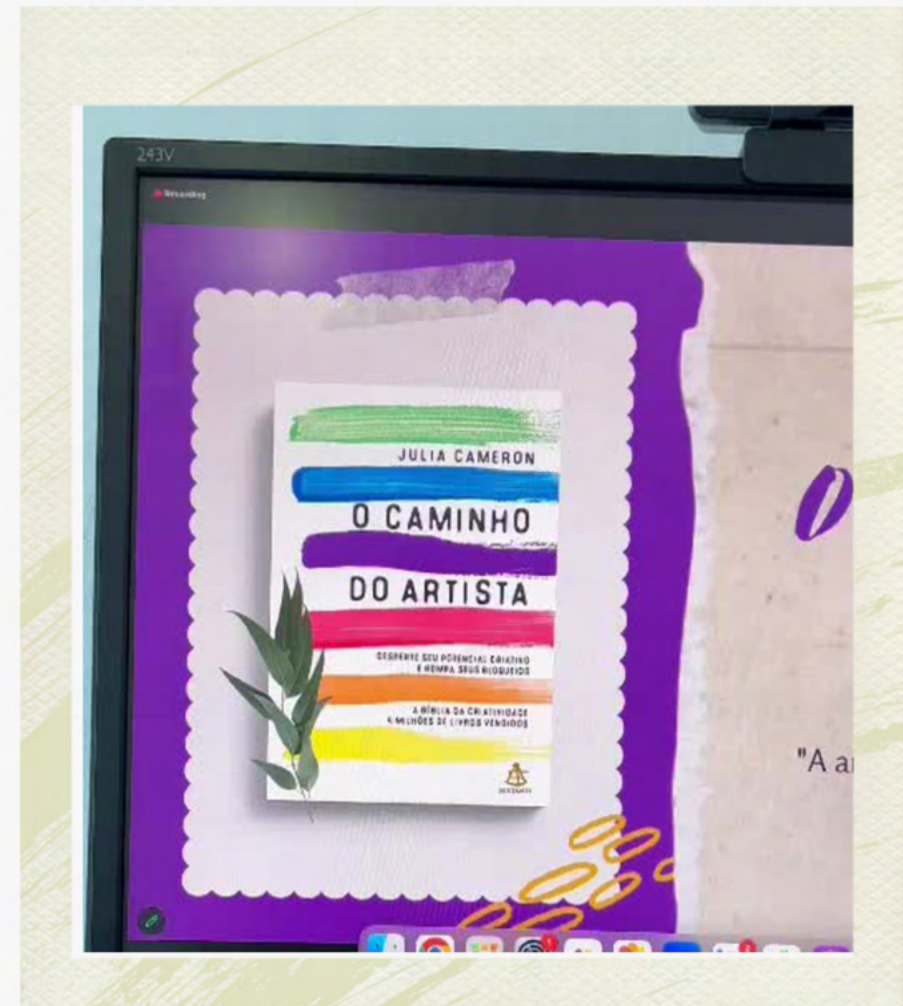

Melhoria Contínua

LineUp

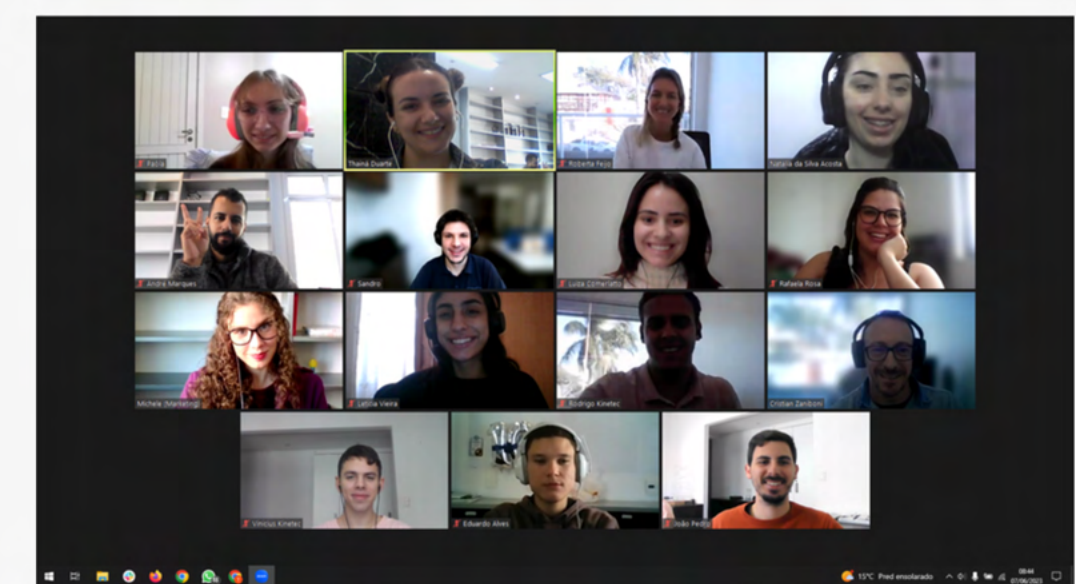



O QUE NÃO TOLERAMOS



Falta de
comprometimento



Negatividade



Desrespeito



Desonestidade



Irresponsabilidade



Mediocridade



DESENVOLVIMENTO DO TIME

Onboarding e
treinamento

Check point semanal
e Feedback mensal

Apresentação de
melhoria continua

UniEAG

Cursos presenciais
e online

Alinhamento
anual

Recompensas e
reconhecimentos
mediante metas

ACADEMIA DE
desenvolvimento
de LÍDERES





INDICADORES DE PERFORMANCE



**METAS
ESTRATÉGICAS**



META DO TIME



**METAS INDIVIDUAIS
DE PERFORMANCE E
ESTRATÉGICAS**

NPS

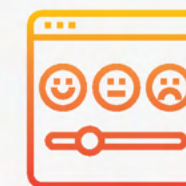

LUCRO



FATURAMENTO



Organograma - Kinetec

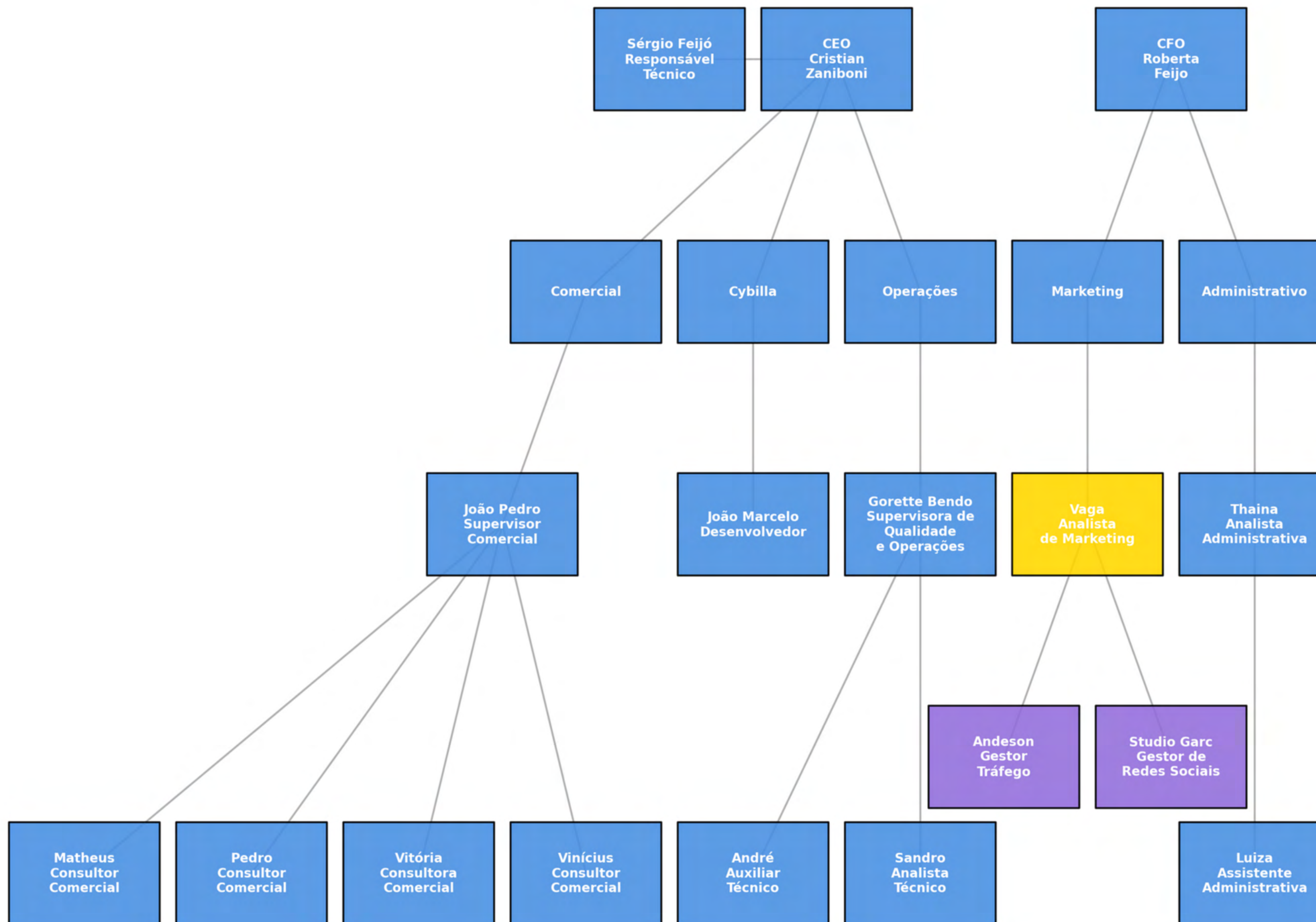



CHANGING THE FUTURE OF *movement*

[Clique aqui e assista
nossa história](#)

▶ ▶ 🔊 0:34 / 2:21

🔍 📄 ⚙️ 📱 🖥️ 🗑️

**VENHA FAZER
PARTE DA
REVOLUÇÃO DA
ANÁLISE DO
MOVIMENTO!**



KINETEC

tecnologias biomecânicas

